MỘT THOÁNG XUÂN NGỜI
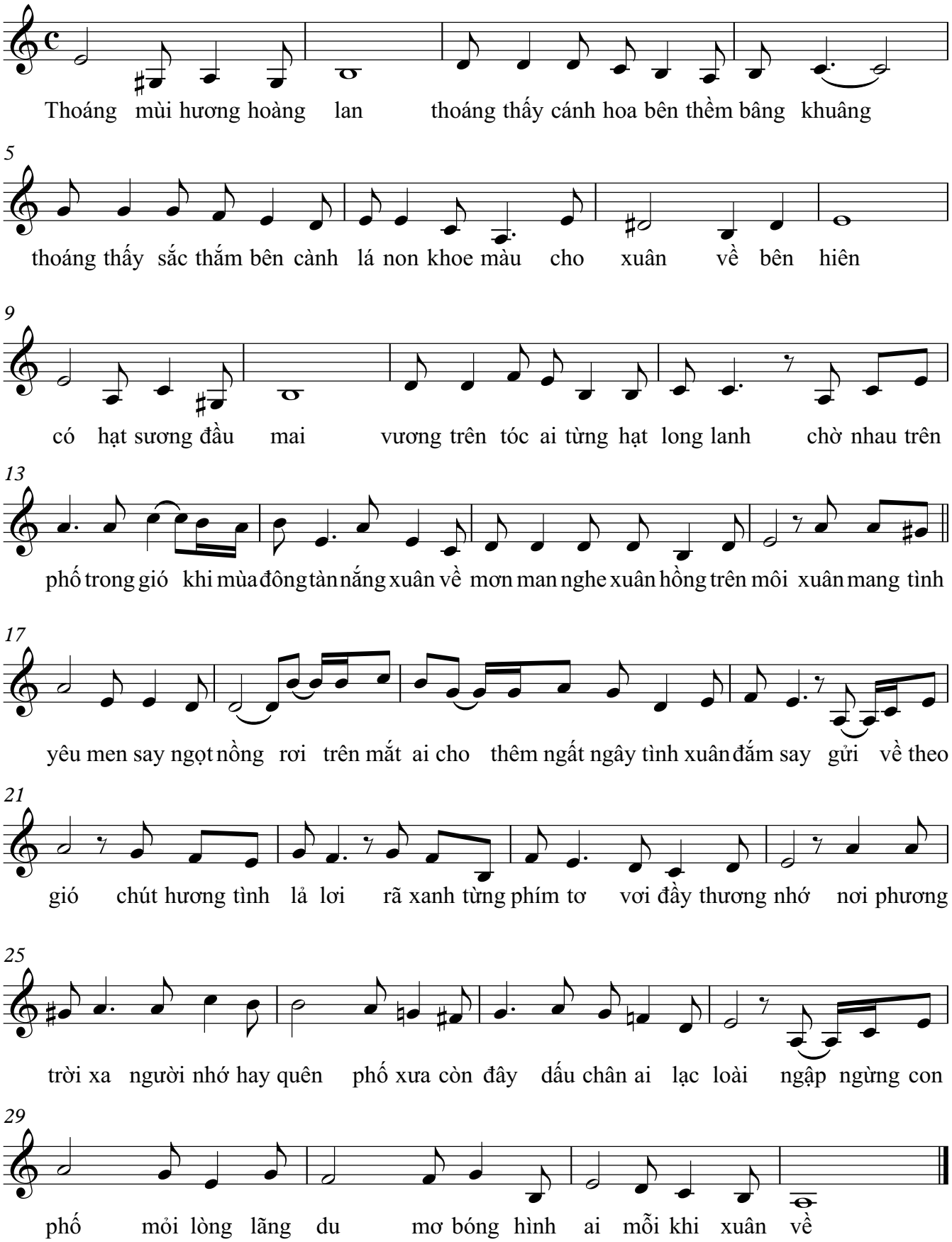
Nhạc và lời: Thu Thủy